

JAHOO

ジャツホー

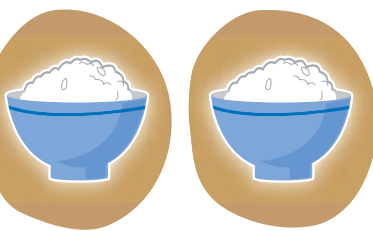

10

2024(令和6年)

Vol.296



第24回フォトコンテスト入賞作品「収穫最盛期」 有井 寿美男さん（佐久穂町）

特集 子どもたちの食の未来のために 「国消国産」を進めよう！

- 笑味ちゃんのエコープマーク品活用術
ナスの揚げびたし
だし風味のもやしナムル
- スマイルJA女性会 女性会フェスティバル2024
- 家庭菜園便利帖 イチゴ



地元の野菜や果物を食べよう！！

「佐久浅間農産物販売」開催

あぐりの湯こもろ感謝ウィーク あぐり祭 日時：令和6年10月26日(土)
 日時：令和6年10月23日(水)～29日(火) 午前10時～午後5時
 場所：あぐりの湯こもろ お問い合わせ：0267-24-4126
 農産物販売、期間中の獲得ポイント数に応じた記念品交換など

軽井沢支所大感謝祭

日時：令和6年11月2日(土) 午前9時～午後3時
 場所：軽井沢野菜集荷所（軽井沢町長倉） お問い合わせ：0267-45-5067（軽井沢支所）
 地元野菜を主に、JAグループの豊富な商品を販売

御代田支所感謝祭

日時：令和6年11月9日(土) 午前9時～午後1時30分
 場所：伍賀野菜集荷所（御代田町草越） お問い合わせ：0267-32-2309
 地元野菜・JAグループの豊富な商品を販売



しらかば秋の収穫祭

日時：令和6年11月16日(土) 午前9時～正午
 場所：しらかば東部営農センター（佐久市春日） お問い合わせ：0267-53-2866
 長者原産ハクサイ・キャベツ・長いも、きのこセット販売など

農産物直売会（越冬野菜市）

日時：令和6年11月16日(土) 午前8時30分～午後2時
 場所：旧八千穂店（佐久穂町畑） お問い合わせ：0267-86-2025（佐久穂支所）
 地元野菜やリンゴなどの販売

佐久うすだ支所農産物直売会

日時：令和6年11月23日(土) 午前9時～午後3時
 場所：みなみ北部営農センター（佐久市三分） お問い合わせ：0267-82-2111（佐久うすだ支所）
 地元野菜やリンゴなどの販売

あぐりの湯サンふじ即売会

日時：令和6年11月23日(土) 午前8時～正午
 場所：あぐりの湯こもろ お問い合わせ：0267-22-9400（小諸支所）
 「サンふじ」贈答・自家用などの販売



たてしなサンふじ即売会

日時：令和6年11月23日(土) 午前8時～正午
 場所：しらかば西部営農センター（立科町芦田） お問い合わせ：0267-56-1129（丸横共選所）
 「サンふじ」贈答・自家用などの販売

※農産物の生産状況等により内容に変更が生じた場合は、当JAホームページ等で随時お知らせいたします。

特集 子どもたちの食の未来のために 「国消国産」を進めよう！

「国消国産」と書いて「こくしょうこくさん」と読みます。「国民」が必要とし「消費」する食料は、できるだけ「その国」で「生産」という考え方です。
 10月16日は国連食糧農業機関（FAO）の創設を記念し、国連が制定した「世界食料デー」であることから、JAグループでは「国消国産の日」として国消国産のPRに取り組みます。

国消国産で、日本の「食」に安心を！ 私たちの食べものは、自然の力を活かし、多くの時間をかけて作られています。足りなくなったからといって、すぐに作ることはできません。でも、日本の「食」は今、多くのリスクを抱えています。

日本の「食」は、どうなる？

食料の多くを輸入に頼る日本。輸入がもし止まったら、どうなる？

日本の「食」が直面している「5つのリスク」

世界や日本で自然災害が増加。農業が受けるダメージは、どうなる？

農家と農地が減っている。私たちの食べものは、どうなる？

2022年 約120万人 基幹的農業従事者数 約20年後 約30万人

増え続ける世界の人口と食料需要。輸入に頼る日本は、どうなる？

2022年 80億人 2050年 97億人

高止まりする肥料・家畜のエサ・燃料。農家の経営は、どうなる？

2020年を100とする
 エサ 139.5
 肥料 134.1
 燃料 129.7

どれも大きなリスクですが、私たちにもできることがあります。

日々の食卓に「国産」を取り入れる。それが日本の農業を応援し、「食」を未来につないでいくことになります。

国消国産は、消費者が主役！ **農業の未来は、子どもたちの未来。**

日本では、「農業」に必要な肥料や家畜のエサ、燃料の価格が高止まりしています。それらを価格にきちんと反映できなければ、農業を続けていくことが難しくなってしまいます。今、私たちが「食べて農業を応援する」ことが、日本の農業の持続につながり、安全・安心な日本の「食」を、子どもたちの未来につなげていくことになります。

「食」と「農業」の未来のために、新たな「食料・農業・農村基本法」が成立。

農政の憲法とも言われる「食料・農業・農村基本法」が25年ぶりに改正されました。「食料安全保障の確保」という基本理念が盛り込まれ、そのために農畜産物の合理的な価格形成が必要であることが示されました。消費者にとって食料を安く買えることはうれしいのですが、コストを反映できないと農業を続けられず、将来的に食料を生産することが難しくなります。

JAグループは、農業を持続可能なものにするため、新しい取り組みを始めています。

例えば、宮崎では、消費者・関係者の理解もあり、生産した一部の青果物の価格に、燃料代の高騰・変化を反映させる「燃料サーチャージ」を導入しています。これによって、農家は安心して生産を続けていけるようになりました。



あいさつする高柳組合長と小泉市長ら

関西に青果物をPR

小諸市・JA佐久浅間トップセールス

小諸市と当JAは8月19・20日、京都府の京都青果合同㈱で関西に向けた青果物のトップセールスを行い、小泉俊博市長と高柳組合長をはじめ、関係者15人が参加しました。初日は主要取引会社5社と懇談し、生産状況や市場情勢について意見を交わしました。市場関係者から「同市産の青果物はとても好評である。今後も品質の高い青果物を出荷してほしい」などと要望されました。翌日は京都青果合同㈱市場を視察。セリ前台で小泉市長と高柳組合長が小諸市産の青果物をPRしました。



郷土の味覚

小ブナ出荷

さく営農センターは9月上旬に特産の小ブナを出荷しました。佐久地域で生産する小ブナは身が柔らかく味が良いことから、郷土食として親しまれています。小ブナは、佐久平ふな部会の会員が5月下旬から約3か月かけて水田で養殖。佐久野沢支所で直売し、初日は110kgを販売しました。管内の直売所やAコープの他、市内の学校給食向けに約220kgを提供しました。



いけすから小ブナを水揚げする担当者

自給飼料を安定供給

WCS用稲刈り取り

当JAでは、8月中旬から9月上旬まで稲発酵粗飼料（ホールクロップサイレージ=WCS）の刈り取り作業が行われました。1日当たりの刈り取り面積は約1.5haから2ha。もみが完熟する前の収穫で、主食用米より約1か月早く刈り取ります。佐久市や立科町などで生産され、今年度は49戸が約40haで、ロール約2600個を生産し、酪農と肉用牛肥育農家39戸に年間を通して供給します。



専用収穫機でのWCS用稲の刈り取り作業

県大会を目指して

佐久浅間年金友の会マレットゴルフ大会

当JA年金友の会協議会は9月4日、第23回マレットゴルフ大会を佐久穂町の元気のでる公園で開催しました。各支部の予選会を勝ち抜いた128人が参加し、成績上位の13人はJAの代表として10月10日に立科町で開催される第15回長野県JAバンク年金友の会マレットゴルフ大会に出場します。

優勝＝神津勝行（佐久岩村田）
準優勝＝加藤元治（佐久穂）
3位＝市川秋男（中込） 【敬称略】



36ホールで競ったマレットゴルフ大会

産地づくりを進める

ぶどう栽培振興プロジェクト

当JAでは「ぶどう栽培振興プロジェクト」で三色の「ぶどう三姉妹®」を重点振興品目とした生産販売の普及拡大を進めています。



出来栄を確認する高柳組合長と柳澤専務

佐久市のモデル圃で試験栽培しているぶどうを初出荷しました。8月に「ナガノパープル」を出荷し、9月中旬から「クイーンルージュ®」と「シャインマスカット」を出荷しました。9月10日、モデル圃を高柳組合長と柳澤専務が視察し、ぶどうの出来栄を確認。高柳組合長は「素晴らしい出来栄。佐久地域のぶどうは高品質だと言われるように、しっかりと産地づくりを進めたい」と話しました。

Sakuasama Topics



荷造りを確認する生産者

またプロジェクト発足から3年が経過し、新規栽培者も今年から本格的な出荷を迎えました。9月12日、モデル圃で開いた適期収穫説明会には生産者ら30人が参加し生育状況や収穫の目安などを説明。JA担当者は「高温続きで成熟が早まっている。枝や果房、主軸の付け根が茶色になり始めると収穫時期」と呼び掛けました。併せて中佐都共選所で目揃え会を開催し出荷規格と荷造り方法を確認しました。

秋野菜出荷最盛期に向けて

荷造り査定会

当JAは秋野菜の本格出荷の前に、8月23日から9月13日にかけて、管内6カ所で荷造り規格査定会を開きました。9日には長者原予冷庫で、生産者や市場担当者、JA関係者ら約50人が出席し、秋作のハクサイやレタス、キャベツなどの規格や荷造りを確認。しらかば野菜部会の秋和博之部会長は「厳しい気象条件ではあるが、期待されている産地なので、部会員みんなで高品質な野菜を出荷したい」と話しています。



規格を確認する生産者

プレシーズンゲームでPR

信州ブレイブウォリアーズ

当JAは9月7日、県立武道館で開かれたプロバスケットボールチーム「信州ブレイブウォリアーズ」のプレシーズン佐久ゲームで農産物などを販売。先着300人に選手サイン入りグッズなどをプレゼントしました。佐久市での試合は12年ぶりで、対戦相手は韓国プロリーグのソウル三星サンダース。当JAは子供らにJAを身近に感じてもらうとスポンサーを務めました。販売ブースを館内に設置し、望月高原のむヨーグルトやりんごジュース、プルーンなどを販売し、2225人の来場者にPRしました。



商品を購入する来場者

みんなの広場

共通のテーマで皆さんの声をお届けします

今月のテーマ
「〇〇の秋」

スポーツの秋

佐久穂町大日向
萩原 好誠さん（12歳）



ぼくは、小学校4年生からソフトテニスクラブに所属しています。おもに、ダブルスで大会に出場しています。ぼくは、前衛で戦っています。夏の練習は、とても暑くてすごく汗をかきます。冬の練習は、雪が降るため室内で行います。なので少しすずしくなる秋は、すごくスポーツがやりやすい季節です。

小学校6年生なのでクラブ活動は、あと少しです。悔いの残らないように一生懸命がんばりたいです。

私の秋

立科町茂田井
田口 真順さん（54歳）



秋は境内の萩の刈り取りと落葉掃除が忙しくなります。特に萩は境内に50株ほどあり花が終わり葉が黄葉を迎えて葉が落ちる頃いよいよ刈り取りとなります。背丈より伸びた萩を刈りまとめて畑の真ん中へと運び小山になった萩や落葉にアルミホイルで巻いたサツマイモをのせて焚き火をします。

唱歌の「たきび」などを口ずさみながら約2時間、灰の中から取り出したアルミホイルはまだ熱々で焼けすぎたお芋の外側は固くなっていますが中は甘くてホクホクで、お茶に食べたり夕食の食卓にのぼったりと秋の恒例行事です。



えみ 笑味ちゃんの E-COOPマーク品 活用術

E-COOPマーク品は「安全で健康を守る」をコンセプトに利用者の意見を反映し、JAの特色を生かしたプライベートブランドです。



和食の定番

ナスの揚げびたし

●材料（2～3人分）

- ・ナス……………6本
- ・ダイコン……………1/4本
- ・ミニトマト……………2個
- ・大葉……………2枚
- ・油……………適量

だし汁

- ・E-COOP簡単和風だし旨！だしパック……………小袋2袋
- ・水……………500cc
- ・醤油……………大さじ4
- ・みりん……………大さじ4
- ・砂糖……………小さじ2

●作り方

- ①水にだしパックを入れ20分煮てだしを取り、醤油・みりん・砂糖を良く混ぜ合わせ冷ましておく。
- ②ナスは八つに切り、ミニトマトは縦半分、大葉は半分、ダイコンはおろした後に水を切っておく。
- ③ナスは色がつきしんなりするまで揚げ、油をよく切る。
- ④器にナスを盛り①をかける。ダイコンおろしをのせミニトマト、大葉を飾る。



旨！だしパック

かつお節をふんだんに使用し、さば節、昆布でバランスを整えた本格派のだしパックです。素材以外の調味料などは使用していません。だしパックの中身も料理に活用できます。

女性会フェスティバル2024



グループ活動の発表

JA佐久浅間女性会フェスティバル2024を9月13日、佐久市コスモホールで5年ぶりに開催。会員ら約400人が参加し活動発表や講演会、コンサート、フードドライブ活動を行いました。

オープニングステージでは、各地区で活動するコーラスグループやフラダンス、ジャズダンスの活動発表で日頃の練習の成果を披露しました。講演会では、JCA（日本協同組合連携機構）基礎研究部長の小林元さんが「日本と世界の食料安全保障のために知っておきたいこと」と題して講演。食料・農業・農村基本法改正の背景や食料自給率の変化とともに食文化が変化し油脂の消費量が増えていると説明し「食生活の見直しが日本の農業を守ることにつながる。自分が食べているものを知り、食を



MINEHAHA さんコンサート

学び、私たちにできることを考え行動していくことが大切。今後も学びを通して世界と日本の食料事情を考え、見直していきましょう」と呼び掛けました。

また「魂の歌手」MINEHAHA（ミネハハ）さんのコンサートでは、日本の魂（ソウル）を伝える命に響く歌声に、心を動かされ涙する参加者もいました。

今後も女性会では「想いをひとつに」会員の交流を大切に様々な活動に取り組みます。

■女性会に参加したい、もう少し詳しく内容を知りたい方は
企画総務部ふれあい広報課
TEL 0267-68-1112・業務携帯 070-4808-7931まで

超簡単！

だし風味のもやしナムル

●材料（2～3人分）

- ・もやし……………1袋
- ・いりゴマ……………適量
- ④ ・E-COOP簡単和風だし旨！だしパック……………2.5g
- ④ ・ゴマ油……………小さじ2
- ④ ・ニンニクチューブ……………1cm位

●作り方

- ①もやしをさっとゆでて冷まし、軽く絞っておく。
- ②ボウルにもやしと④を入れ混ぜる。
- ③器に盛りいりゴマをかける。



「だし」とは、簡単にいうと食材を水に浸けたり煮出すことによって取る汁の総称です。

だしといってもかつお節、煮干し、昆布といった様々な種類があります。食材ごとに違った風味と香りを持つだしは、あらゆる料理に対応できます。美味しい料理には、必ずといってよいほどだしが使われており、和食のみならず、料理には欠かすことができない大切な調味料です。

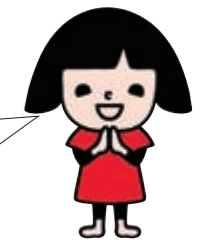

©みんなのよい食プロジェクト

E-COOPマーク品は、JAファーム佐久店でお買い求めいただけます。

■商品に関するお問い合わせ JAファーム佐久店 TEL 0267-66-3300



便利帖

営農経済部営農企画米穀課

イチゴ

自然のイチゴは石器時代からヨーロッパやアジア一帯で食べられていましたが、栽培されるようになったのは200年ほど前からです。日本には江戸時代にオランダから伝えられたといわれています。本格的に栽培されるようになったのは明治時代に入ってからで、「福羽」という品種が育成されたのが始まりといわれ、昭和30年代にビニールハウス栽培が確立し、飛躍的に生産量が増えました。

3月	4月	5月	6月	7月	8月	9月	10月	11月
			親株植え付け	収穫(翌年)	仮植	仮植	定植	

特徴と生育経過

イチゴは栄養繁殖をする多年草です。親株は晩春から初夏にかけて開花・結実が終わると、ランナー(ほふく茎)が発生し、その先に子株を次々とつけます。子株は、自然環境下で9月中旬頃からの低温・短日で花芽が分化します。この子株を10月に定植します。多年生ですが、良い果実を取るには、親株から出たランナーで毎年育苗して改植します。ウイルス病(萎縮病)になり果実が小さくなるので、親苗は3〜4年毎に購入して更新します。寒さには強いものの、根張りが浅いため夏の高温と乾燥に弱く、苗床から本圃での乾燥に注意して灌水します。

苗の準備

①収穫終了後の株を親株としてランナー(子づる)から翌年用の苗を取ります。親株を160×200cm×60×80cmに植えて十分に灌水します。ランナーが発生したら組み合わせないように整理・配置します。夏の高温期には十分に灌水します。

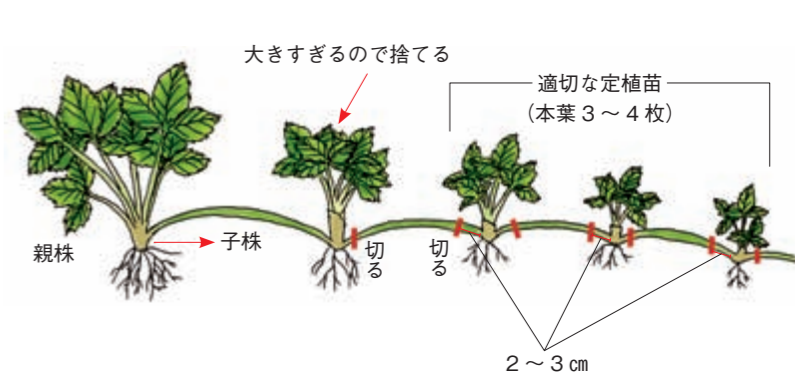

②8月中旬頃にランナーの1番苗を除き、2〜3番苗の本葉3〜4枚で根がよく出ているものを15〜20cm間隔に仮植します(ポリポットを利用してよい)。1番苗は大きくなりますが、生育が不安定なため苗には使わないようにします。乾燥期のため仮植後は寒冷紗で遮光し、十分に灌水して活着を促します。活着後にランナーを切るときは、親株側を少し長めに残して定植時の目印にします。

畑の準備

日当たりが良い場所を選びます。元肥として1㎡当たり堆肥3kg、炭苦土100g、化成肥料200gを全面に施し、早めに土と混ぜて幅60cm、高さ15cmくらいの床をつくりまします。

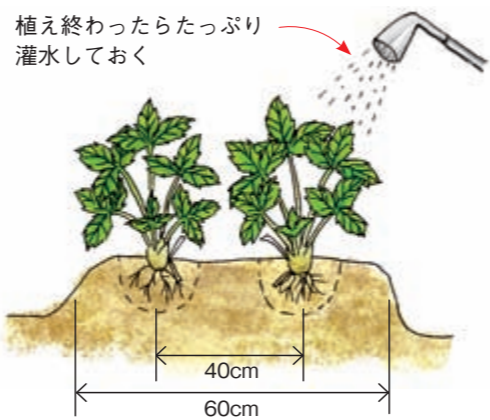
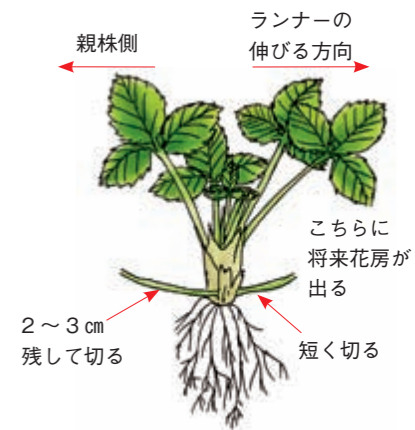

植え終わったらたっぷり灌水しておく

追肥

活着した頃(11月上旬)と越冬後生育が始まる頃(3月上旬)の2回、1㎡当たり化成肥料を30gずつ施します。肥料やけ防止のため、葉や根に直接触れない所に施し、表面を軽く耕して株元に土寄せします。

下葉・ランナー整理

株元は常に整理して風通しを良くするようにします。活着後は生育が進むにつれてランナーが発生するため、早めに摘除します。同時に株元の枯れ葉や病葉も病害虫の発生源になるため、随時除去します。

下葉かきは、株元の発根や側芽

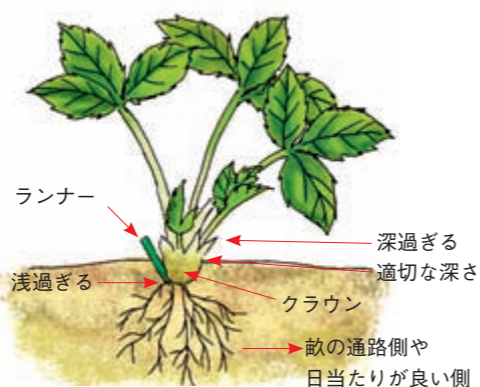

の発生を促す効果もあります。春の新葉展開時は、枯れ葉や古葉を除去して株元を整理します。

早取りトンネル被覆

2月上旬頃にビニールトンネルを掛けると、収穫が20日くらい早まります。露地栽培と組み合わせると長く収穫できます。

収穫

取り遅れないように毎日行います。四季なり種を栽培すると、長期間収穫できます。早朝に収穫したイチゴは日持ちが良く、鮮度も保たれます。



病害虫防除

イチゴはほとんどが生食で利用されるので、薬剤に頼らずに病害虫の発生を予防する環境条件を整えることが大切です。

- ①親株には異常株の利用を避ける。
- ②親株床、移植床、畑の排水を良くする。
- ③20cm以上の高畝にしたり、マルチを施したりする。
- ④密植を避けて、株元の風通しを良くする。
- ⑤下葉かきを適切に行う。下葉かきした葉やごみは、焼却するか土中に埋める。
- ⑥病虫害に侵された株を見つけたらすぐに抜き取り、焼却するか土中に埋める。
- ⑦畑内および畑周辺の雑草の発生を抑え、常に清潔にしておく。
- ⑧計画的な輪作を行う。特に発病畑での連作は避ける。

おすすめ商品

『イチゴ』の病気には

シグナム WDG



店頭価格 333g 2,124円(税込)

商品のご購入・お問い合わせはお近くのJA営農センターまたは資料店舗へ

おすすめ商品

『いちごの土』『いちごの肥料』



店頭価格
いちごの土 14ℓ 955円(税込)
いちごの肥料 700g 498円(税込)

●この土は、理想的な物理性と化学性を実現したイチゴ専用の培養土です。この肥料は、イチゴの花つき・実付きを促進します



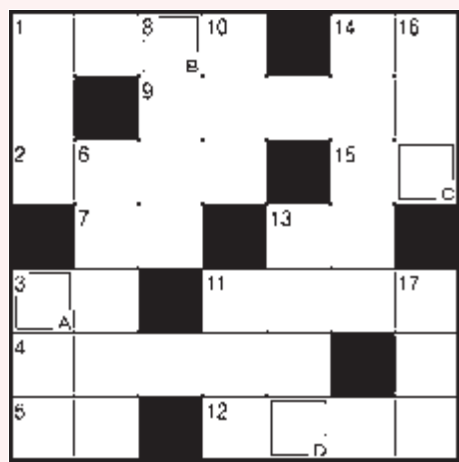

二重マスの文字を順に並べてできる言葉は何でしょうか？

答えを下記のあて先までお送りください。

◆◆ヨコのカギ◆◆

- ① 11月23日は勤労〇〇〇〇の日。国民の祝日です
- ② 灰皿にたまります
- ③ 『〇〇の精神』はモンテスキューの著書です
- ④ 広島県の紅葉の名所のひとつ。世界遺産の神社があります
- ⑤ 焼き鳥を食べると残るもの
- ⑦ 金融〇〇、〇〇一髪
- ⑨ そば屋や居酒屋の入口にかけられていることも
- ⑪ ギンナンがなる木
- ⑫ 「九里よりうまい十三里」と売りに来るもの
- ⑬ 茶わんと反対の手で持ちます
- ⑭ 3の3〇〇は9です
- ⑮ クリの実を守るトゲトゲ

◆◆タテのカギ◆◆

- ① 「鳥」より一画少ない鳥
- ③ 〇〇〇園に子どもを迎えに行った
- ⑥ お父さんそっくり！ まるで〇〇〇〇ね
- ⑧ 料理店のメニュー表をこう呼ぶことも
- ⑩ 美空ひばりのヒット曲。「柔」と書きます
- ⑪ 患者を診ます
- ⑬ 頭にキュッと締めるもの
- ⑭ ジャガイモのことです
- ⑯ 〇〇〇〇応報、身から出たさびだね
- ⑰ 漢字で書くと雲母。さららともいう鉱物です



先月号の答えは『スポーツノヒ』でした。

応募総数 63 通

●「JAHOOクイズ」当選者の発表は、プレゼントの発送をもってかえさせていただきます。ご了承ください。



朝 (佐久市)

法 曹界を舞台にした朝ドラを
楽しんでいきます。主人公の
生きる時代の様々な困難を強い
意志と豊かな人間性で乗り越え
ていく姿が痛快。でも良く考え
たら私自身も終戦からそう遠く
ない年に生まれていることに唾
然。女性の生きにくさや被爆者
や公害の問題、大学紛争等々。
今に繋がっている問題なんだと
感じています。

ホシガラス (佐久市)

今 年はひざに水がたまり畑の
草取りが出来なくて草だら
け(雨が多かったからかも) 雑
草の力はすごい!!

花大好き (佐久市)

今 年のハックルベリーは、大
豊作です。これから収穫に
なります。大粒で、ピカピカ、
生食できたらいいのに。猛暑の
影響も何のその、これからの注
目食材かも？

ハッスルベリー (東御市)

夏 の野菜も、勢いをなくして
きました。大好きな季節の
秋、早くこい！

くもちゃん (佐久市)



K.ばあば (御代田町)

9 月に入っても猛暑の日々。
昼はセミが騒がしいがアキ
アカネが飛びかいた夜はコオロギ
の音色、少しづつ秋の気配を感
じます。先日友人から栗を頂き
ました。食欲の秋！到来です。

栗ごはん (小諸市)

子 供が鈴虫を飼っており、リ
ンリンといい音を聞かせて
くれます。エサは、にぼしやカ
ツオ節、ナスなど。ナス
を切りつつ「麻婆茄子にしたら
おいしそうだなあ」とあげるの
が惜しくなりますが(笑)もう少
しの間、いい音色を聞かせてく
れるかな・・・?

まっちゃん (小諸市)

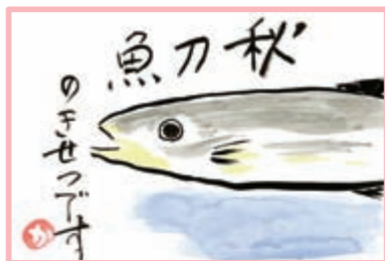

カイト (佐久市)

最 近お米の不足が話題になっ
ていますが、我が家でも子
供の回り、主人の姪の回り等、
手に入りにくくなっているよう
です。我が家では困らない程度
に余米も取ってあり早速送って
やりました。今年は何とかなっ
ても来年分が心配です。来年分
は今年よりまた余分に取って
いた方が良くいかも！心配で
す。

プーさん (小諸市)

秋 野菜を蒔き暑い日差しの中
がとう。感謝です。野菜の葉も
スクスク、雑草もスクスク。

S・T (小諸市)

10 月からハガキ代が85円にな
りました。今までどんどん
投稿やクイズにハガキを出して
いたのに、もうポイポイ出せま
せん・・・。片羽根をものがれた
ような気持の秋です。

森のひつじ (小諸市)



プルーン (御代田町)

夏 野菜の加工、シソジュース
やハックルベリーのジャム
づくり。いよいよ田の仕事を待っ
ています。目が回るようですが
動いていることが健康の秘訣と
思い頑張っています。

えりちゃん (佐久市)

暑 い日が続いている。もう9
月半ば。コンバインの音が
聞こえるようになった。庭先
には野菜が芽を出している。ナ
ス、トマトはまだまだ元気。私
はもうダウン寸前です。

しいちゃん (東御市)



ピー子ちゃんのママ (佐久市)

今 年の夏はとても暑かったの
で草取りが大変でした。
働きのノンちゃん (小諸市)

ベ ランダで生ゴミコンポスト
をはじめました。生ゴミが
土にかえって見えなくなる不思議
さ感動しています。

るうたろう (小諸市)

私の一首

月に雁黄金に実り波を打ち
光る稲穂は風と戯れ

爾楽庵 (佐久市)

曾孫の第一声が「ジジ」と云う
さぞかし嬉しかりうよジジよ

H・S (佐久穂町)

芋畑は草に覆われ手がつかず
体調次第でぼつぼつと掘り

デブジ (佐久市)

そよぐ葉にヴェルレーヌの詩「落葉」を
思い出させる風はさわやか

マロニーちゃん (佐久市)

こちらのQRコードからも応募
できます



私の一句、一首、クイズの答え
お便り、イラスト・写真など

- ①クイズの答え
- ②身近な情報や出来事 (イラスト・俳句等)
- ③特集「国産国産を進めよう」について
- ④〒・住所・氏名・年齢・電話番号・ペンネーム

85 〒385-8585
佐久市猿久保八八二
JA佐久浅間
JAHOO
「遊YOUポスト」
係あて

★クイズ正解者の中から
抽選で6名の方に
「こだわりのかりんとう
(70g×8袋入)」
を差し上げます。



●締切10月29日(火) (消印有効)

- 記載された個人情報は、広報誌の編集およびプレゼント発送等を目的とし、それ以外には一切利用いたしません。
- 1人1枚を有効とします。
- お送りいただいたハガキ・イラスト・写真等は返却いたしません。

第6回 一歩もまい米コンテストを開催します

多くの米自慢の皆さんからご応募をお待ちしております。

応募要件

●参加資格 JA管内の米生産者 (個人・団体は問いません)

●応募期間 10月1日～10月末日まで ※詳細はホームページをご覧ください。⇒

最終審査 11月30日(土)

場 所 エコールみよた

お問い合わせ

営農企画米穀課 TEL 0267-68-1117 または各営農センターまで



懸賞品付定期貯金「Slow風土」

貯金で当たる! 信州の贈り物

長野県内の各JAから自慢の逸品(20種)を抽選でプレゼント。お好きな1品を旬の時期にお届けします。

●販売期間 10月1日(火)～12月30日(月)まで

詳しくはお近くのJA金融窓口へ

アメック不動産情報 一賃貸物件情報(仲介)ー

【佐久市岩村田】 名称「エクセリーナ咲」(2階)

- ・間取り 2LDK (57.62㎡)
・家賃 67,000円 ・敷金 家賃の1.5カ月分
・共益費 3,000円 ・駐車場1台目3,000円2台目2,000円
・仲介手数料 賃料の1カ月分+税 [更新時0.5カ月分+税]
・構造 鉄筋コンクリート造3階建
設備
・シャワー付洗面台 ・給湯(LPガス)
・水洗トイレ(洗浄機付き便座) ・エアコン1台完備
・物置あり ・窓ガラス(ペアガラス)

- 交通
・上信越自動車道佐久ICまで車で約3分
・北陸新幹線佐久平駅まで車で約10分
・佐久平浅間小学校通学区 徒歩約30分

物件に関するお問い合わせ・お申し込み

JA 佐久浅間株式会社アメック
宅地建物取引業者免許/長野県知事(8)第3939号
佐久市猿久保882 JA佐久浅間本所北館1階
TEL 0267-68-1395 FAX 0267-68-7208
HP: https://www.ja-amecc.co.jp/

監事会 9月27日開催/報告事項

- ①子会社監査役からの諸報告について
②常勤監事からの諸報告について
③8月内部監査実施状況報告について
④令和6年度内部監査総括(中間)報告について

休日・夜間緊急連絡先

営業時間外の連絡時にご利用ください

■キャッシュカード・貯金通帳・印鑑の紛失

☎ 0120-02-4040

※受付:月曜～金曜 17時～翌朝8時 土日祝日 24時間

■自動車事故(JA自動車共済)

☎ 0120-258-931 ※受付:24時間365日

相談・苦情受付ダイヤル

当JA各事業に関する相談・苦情を受付します

☎ 0120-677-882

※時間:9～17時 土日祝日を除く

各種相談会のご案内

年金相談

- 相談日(11月)
7日(木) 佐久うすだ支所 14日(木) 北御牧支所
21日(木) 軽井沢支所
■相談役 JA長野信連 社会保険労務士 湯本 久美
■お申し込み JA金融窓口または金融部金融企画課
TEL 0267-67-0610

営農・就農相談

- 相談日 10月28日(月) 午後1時30分～午後5時
場 所 本所2階201
■お申し込み 農家経営支援対策チーム
TEL 0267-68-1114 FAX 0267-68-1928
お申し込み締め切り 10月21日(月)
※開催日、場所等が変更になる場合があります

令和6年度産米概算金

JA佐久浅間安心基準米概算金一覧

Table with columns: 品種名, 等級, 令和6年度産米紙袋105円×2含. Lists various rice varieties like コシヒカリ特A, コシヒカリA, etc.

※JA長野県安心基準米外の一般米は概算金支払時を1俵(60kg)マイナス300円の価格差が生じます。(一般米とは、種子更新の確認できない・栽培日誌の提出がない出荷米になります)

JA佐久浅間加工用米概算金一覧

Table with columns: 全品種共通, 等級, 令和6年度産米紙袋×2含. Lists 加工米(うるち米) with grades 1, 2, 3.

お問い合わせ 営農企画米穀課 TEL 0267-68-1117

令和6年度ライスセンター利用料金のご案内

今年度のライスセンター利用料金は下記の通りです。

ライスセンター利用料金表 (1俵/60kg)

Table with columns: 項目, 料金(税抜), 備考. Lists charges for rice processing like 精米料, 乾燥料, etc.

※1:高瀬・中佐都・平賀・野沢・白田・中沢・芦田・北御牧
※2:平根・東・高瀬・中佐都・平賀・中込・野沢・白田・佐久町・御代田・中沢・八幡・芦田・西部・東部・北御牧

色彩選別料金 (1俵/60kg)

Table with columns: 項目, 料金(税抜), 備考. Lists charges for color selection like 選別料, 再包装料.

※3:一定量の雑草イネ(赤米)等の異物を確認した玄米
※4:JA施設で精米調整を行った場合は無料で再包装します

令和6年度出荷経費 (1俵/60kg)

Table with columns: 項目, 料金(税抜), 備考. Lists charges for shipping like 検査施設利用料.

JA委託ライスセンター施設は利用料金が料金表と異なる場合があります

お問い合わせ 営農企画米穀課 TEL 0267-68-1117

佐久市農業祭でカーネーションを販売

佐久地域で栽培したカーネーションを手にとって楽しんでください!!

- 日時 11月9日(土) 午前9時30分～午後2時
●場所 駒場公園 中央広場
●概要 カーネーション花束 50束限定販売

「収入保険」

すべての農産物を対象に収入減少を補てんします

農業者自らが生産・販売した農業収入全体を補償する保険です。経営努力では避けられないすべてのリスクに対応し、幅広く補償することが可能です。

Infographic showing scenarios where income insurance applies: market prices down, natural disasters, crop failure, flooded warehouses.

※上記の事故要因はほんの一部です。(コロナ禍の影響も対象になります。)

NOSAIでは、加入申請を受け付けています。

加入対象者
青色申告を行っており、過去1年の実績がある方がご加入いただけます。

補てんの仕組み
保険期間の収入が基準収入の9割(補償限度額の上限)を下回った場合に、下回った額の9割(支払率)を上限として補てんします。

加入申請期限
個人経営体は、令和6年12月末まで。法人経営体は、事業年度開始の1カ月前までに申請してください。

NOSAIでは、収入保険に関するお問い合わせ窓口を設置しています。制度に関する相談や、保険料・補てん金の試算等も軽にお問い合わせください。

お問い合わせ先
NOSAI長野 佐久支所
収入保険係
0267(58)2580

秋・冬に散布して、翌春の雑草を抑える

果樹園・庭・農道・空き地の除草剤

秋処理ができる

カンロン®

粒剤 6.7



■翌年の5～6月まで雑草を抑えます。

◆適用および使用方法(一部抜粋)

※1 本剤およびその有効成分を含む農薬の総使用回数を示す。

作物名	使用場所	対象雑草	使用時期	適用土壌	使用量	総使用回数 ※1		使用方法
						本剤	DBN	
水田作物 (水田畦畔)	水田畦畔	一年生雑草及び多年生広葉雑草(まめ科を除く)、スギナ	秋冬期～春期の雑草発生前～発生始期	全土壌	4～6kg/10a	1回		全面土壌散布
樹木等	公園、庭園、堤とう、駐車場、道路、運動場、宅地、のり面、鉄道等	一年生雑草	雑草発生前～発生始期	-	6～9kg/10a	3回以内		植栽地を除く樹木等の周辺地に全面土壌散布
		多年生広葉雑草、スギナ			10～15kg/10a			

◆ご注意

- 次のような場所では葉害のおそれがあるので使用をさける。
 - ①極端な砂質土壌。
 - ②そ菜(かぼちゃ、うり類など)、花き(菊など)、ホップなどの栽培園に隣接している場所及びその栽培予定地。
 - ③新植後3年未満又は間作予定の果樹園、桑園。
 - ④ハウス、温室などの施設内及びその周辺並びにそれらの設置予定地。
 - ⑤移植後間もない樹木の周辺。⑥本剤に影響を受けやすい樹種(マツ類、モクセイ類、モミ類、ニワウメ、ヒノキ、コウヤマキ、イチジク)等の樹冠下。

【アグロカネショウ社内試験事例】

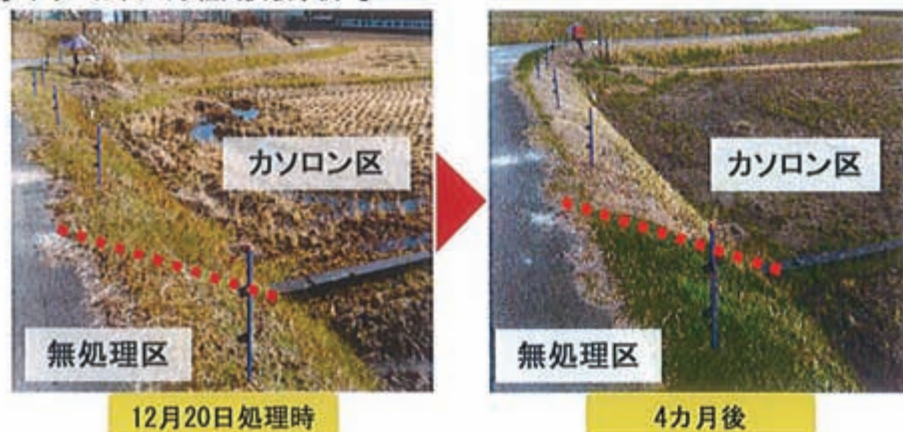

粒剤スプレーヤー
粒剤散布器

カンロン散布に
便利です

均一に散布でき、
小面積や部分散布
に最適!

●使用の前にラベルをよく読む。●ラベルの記載以外に使用しない。●小児の手の届く所には置かない。

(税込価格)	カンロン6.7粒剤 3kg包装	粒剤スプレーヤー
予約	2,676円	4,530円
さくっとカートで注文の場合	2,610円	4,505円

J A 佐久浅間

キリトリ線
J A 佐久浅間 カンロン粒剤6.7・粒剤スプレーヤー 申し込み書 申込締切 2024年11月末日

氏名	電話番号	(税込価格)	カンロン6.7粒剤 3kg包装	粒剤スプレーヤー
		予約	2,676円	4,530円
			袋	個

- ※ 自己引取の場合は、表示価格より5～22円値引きします。
- 配達の場合、購入金額が10,000円未満の場合、配達手数料が550円かかります。
- この商品は特別価格のため、JAファーム利用者カードの得点はご使用いただけません。
- ※ 本注文書にご記入頂いた個人情報はお申込みに関する各種サービスに活用させていただきます。
- ※ お客様の個人情報をお客様の同意なしに第三者に開示・提供することはありません。

■ご注文・お問い合わせは、お近くのJA営農センター、資材店舗へ



介護のリスクは身近なものに…。

介護にかかる費用はご存知ですか？

月々の介護費用は平均8.3万円もかかります(公的介護保険サービスの自己負担費用を含む)。さらに、介護は長期間におよぶことが多いので、自己負担額が大きくなりがちです。公的介護保険だけでは不十分という声も多く、あらかじめ備えておくことが重要です。

介護費用*1
1か月平均 8.3万円 × 介護期間*2
平均 61.1か月 (約5年1か月) = 介護にかかる自己負担額
約 507万円

*1:「支払った費用はない」を0円として平均を算出。介護に要した費用(公的介護保険サービスの自己負担費用含む)のうち、月々の費用(月々支払っている(支払っていた)費用)*2:介護をはじめてからの期間(介護中の場合は経過期間) ※公益財団法人 生命保険文化センター「2021(令和3)年度生命保険に関する全国実態調査」



そこで、JAの介護共済

- POINT 1** 一生涯にわたる介護保障で不安の高まる高齢期も安心
- POINT 2** 介護共済金(一時金)はご自宅の改修などの初期費用に役立てられます*
- POINT 3** 公的介護保険制度に運動した分かりやすい保障です

*「共済金年金支払特約」の付加により年金方式でお受け取りいただくことも可能です。

ご契約例 40歳加入/99歳払込終了/主契約:共済金額500万円

※このご契約例にご加入いただける年齢:40歳～75歳 ※ご加入いただける年齢はご契約内容によって異なります。

共済掛金(別) お申込みいただく共済掛金(一部抜粋)

※左記のご契約例をご選択いただいた場合の加入年齢に応じた共済掛金です。※下記の共済掛金は、払込経路が口座振替扱いの場合です。(2024年4月現在)

①公的介護保険制度に定める要介護2～5に認定されたとき
または
②所定の重度要介護状態になったとき(JA共済独自基準)

介護共済金 500万円

一生涯保障

ご注意ください
●この共済には、死亡時における保障はありません。
●介護共済金をお支払いした場合にはご契約は消滅します。

40歳ご加入 ※責任開始時以後に生じた病気またはケガによる場合に限り。 99歳払込終了

共済掛金払込終了年齢は50歳、55歳、60歳、65歳、70歳、75歳、80歳、99歳からご選択いただけます。
※加入年齢によってご選択いただけない場合があります。

男性		女性	
加入年齢	月払い	加入年齢	月払い
40	5,444円	40	6,384円
45	6,454円	45	7,524円
50	7,794円	50	9,019円
	63,699円		74,714円
	75,509円		88,024円
	91,174円		105,534円

●この資料は概要を説明したものです。詳細につきましては「重要事項説明書(契約概要・注意喚起情報)」および「ご契約のしおり・約款」により必ずご確認ください。

24481050481

最近いかがお過ごしですか？

お元気ですか

キャンペーン

JA共済に、みなさまの近況をお教えてください!!アンケートにお答えいただくと、抽選で合計600名様に、豪華賞品が当たります!



回答はこちらから



J A 佐久浅間



コンパクトな農業を追求したい

佐久穂町八郡 村田慎一郎さん (47)

大阪府出身の村田慎一郎さんは佐久穂町松井の圃場でハクサイの栽培に取り組んでいます。

父の義一さんが研修制度を利用して23年前に旧八千穂村で就農したことで長期休みに収穫の手伝いをしていました。大阪でサービスク関係の仕事をしていましたが、何かやりがいのある仕事はないかと思っていたところ、佐久穂町の農業法人を紹介され移住しハクサイの生産業務を担当していました。父が高齢になり農業を引退すると聞き、今年から経営を引き継ぎました。夏のハクサイは病気になるやすく防除に気を使いますが、大きくて甘味のあるハクサイを栽培することにやりがいを感じています。

村田さんは「AIによる栽培管理支援などを利用し、小規模農家ならではのコンパクトな農業を追求したい」と話しています。



わたしたちJAグループは、

「持続可能な開発のための2030アジェンダ」に賛同し、

その達成に向けて、事業・活動に取り組みます。

SUSTAINABLE DEVELOPMENT GOALS

